



# CÂMARA MUNICIPAL DE SÃO JOSÉ DO ALEGRE

Estado de Minas Gerais

## SOLICITAÇÃO DA DEMANDA

DATA: 19/07/2024

### 1 - IDENTIFICAÇÃO DO REQUISITANTE

**Responsável:** Maria Helena de Carvalho Santana      **Cargo:** Presidente  
**E-mail:** camaramunicipalsja@hotmail.com      **Contato:** (35) 3645-1262  
**Unidade requisitante:** Presidência  
**Assinaturas demandante/responsável:**

### 2 - IDENTIFICAÇÃO DO OBJETO

**Objeto:** Contratação da melhor solução para demolição e remoção de piso cerâmico, fornecimento e instalação de piso laminado em substituição ao piso cerâmico existente na parte superior do plenário da Câmara Municipal de São José do Alegre/MG.

**Justificativa:** Conforme se verifica nas fotos anexas, o piso da parte superior do Plenário da Câmara Municipal de São José do Alegre está se soltando, além de apresentar sinais de instabilidade e deslocamento. O referido problema tem apresentado indícios de piora, o que tem gerado preocupação quanto à segurança e a conservação do local.

Sendo assim, a fim de preservar a integridade física dos servidores e parlamentares, além de melhorar a aparência e reduzir manutenções futuras, optou-se pela remoção do atual piso e instalação de piso laminado.

**Observação:** O objeto solicitado não consiste em característica de luxo.

### 3 - DESCRIÇÃO, QUANTIDADES, ESTIMATIVA DE VALOR E CONDIÇÕES

| QUANT.               | DESCRIÇÃO DO OBJETO  |
|----------------------|--|
| 60,13 m <sup>2</sup> | Demolição e retirada do revestimento cerâmico.   |
| 24,73 m              | Demolição e retirada de rodapé cerâmico.   |
| 60,13 m <sup>2</sup> | Demolição e retirada de contrapiso existente.  |
| 60,13 m <sup>2</sup> | Contrapiso em argamassa.   |
| 60,13 m <sup>2</sup> | Fornecimento e instalação de Piso Laminado de alta resistência AC4, de uso comercial, resistente à água, à abrasão, impactos e riscos.         |
| 24,73 m              | Fornecimento e instalação de rodapé de 8 cm de altura.   |
| 60,13 m <sup>2</sup> | Fornecimento e instalação de manta canaletada, desenvolvida para amortecer o contato das régua do piso com o contrapiso, resistente à umidade. |
| 3                    | Perfil de dilatação, na mesma cor do piso laminado, medindo 2,10m de comprimento cada peça.  |
| 17,20 m              | Perfil frontal de escada, compatível com o piso laminado.  |



# CÂMARA MUNICIPAL DE SÃO JOSÉ DO ALEGRE

Estado de Minas Gerais

## CONDIÇÕES

A proposta deve ser enviada para o e-mail: camaramunicipalsja@hotmail.com ou ser impressa, preenchida, carimbada, assinada e entregue na sede da Câmara Municipal.

## 4 - FONTE DE RECURSOS

### Dotação Orçamentária

01.031.002.3.0001 - Manutenção/Ampliação da Sede do Poder Legislativo

3.3.90.39 - Outros Serviços de Terceiros Pessoa Jurídica

## 5 - OBSERVAÇÕES GERAIS

**Prazo de entrega / execução:** Até 30 dias úteis após a ordem de serviço.

**Garantias (prazo/formas):** não se aplica

**Exigências de requisitos específicos:** não se aplica

**Servidor indicado para auxiliar nos ETPs:** Carlos Henrique de Souza

**Fiscal indicado:** Carlos Henrique de Souza

**Gestor indicado:** Maria Helena de Carvalho Santana - Presidente da Câmara

**Legislação específica sobre o objeto:** Não se aplica

**Informações auxiliares:** Não se aplica

## 6 - INSTRUMENTO

**Instrumento Vinculativo:**

Contrato ( ) Ata de Registro de Preços ( ) Adesão - carona ( ) Outro

**Prazo de Vigência:** até a conclusão de todos os serviços.

**Contratação de objeto continuado:** Não.

**Regime licitatório adotado:** Lei 14.133/2021 e legislação correlata.

*Assinatura*  
**Maria Helena de Carvalho Santana**  
Presidente da Câmara



# CÂMARA MUNICIPAL DE SÃO JOSÉ DO ALEGRE

*Estado de Minas Gerais*

## ANEXO FOTOS DO PISO PLENÁRIO

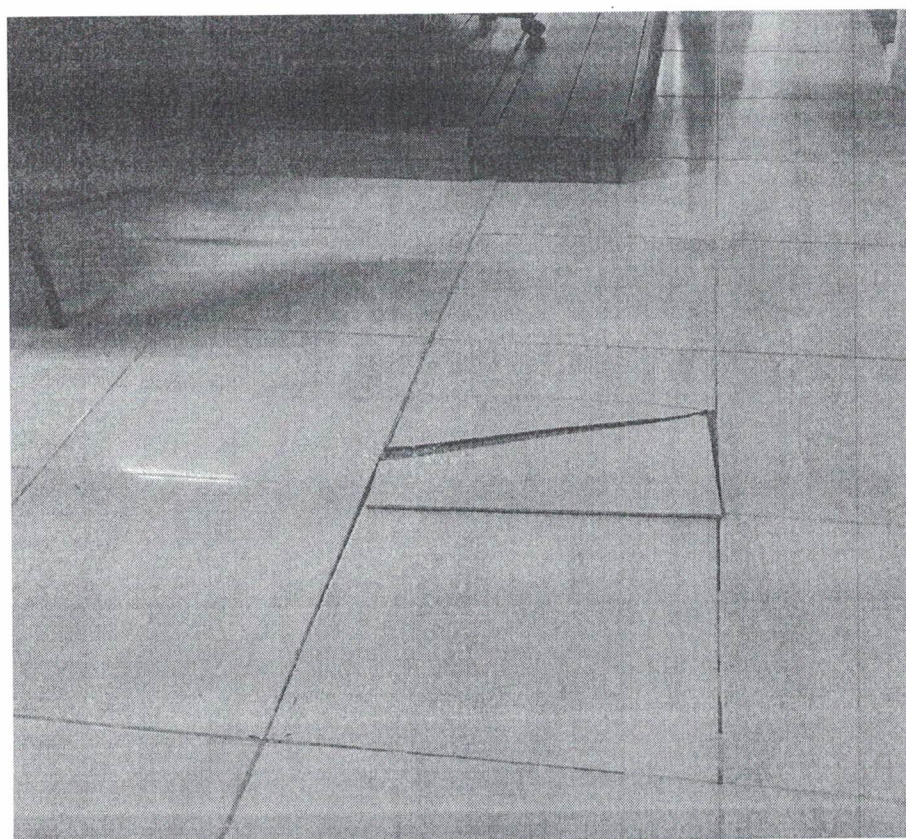
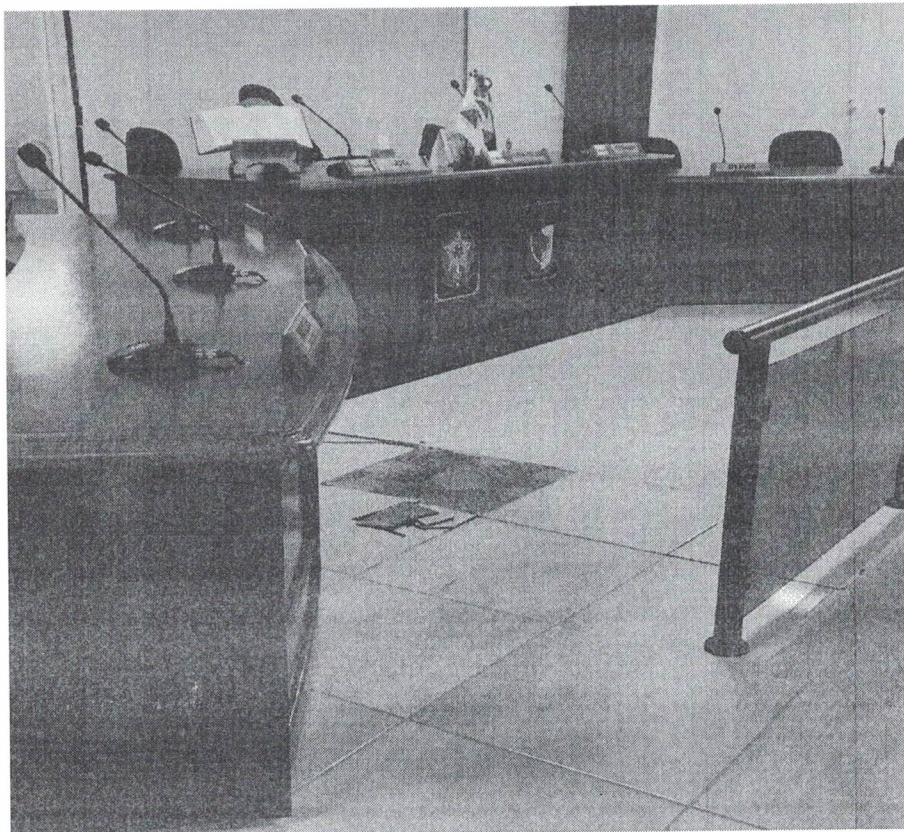



# CÂMARA MUNICIPAL DE SÃO JOSÉ DO ALEGRE

*Estado de Minas Gerais*

## **ANEXO FOTOS DO PISO PLENÁRIO**

